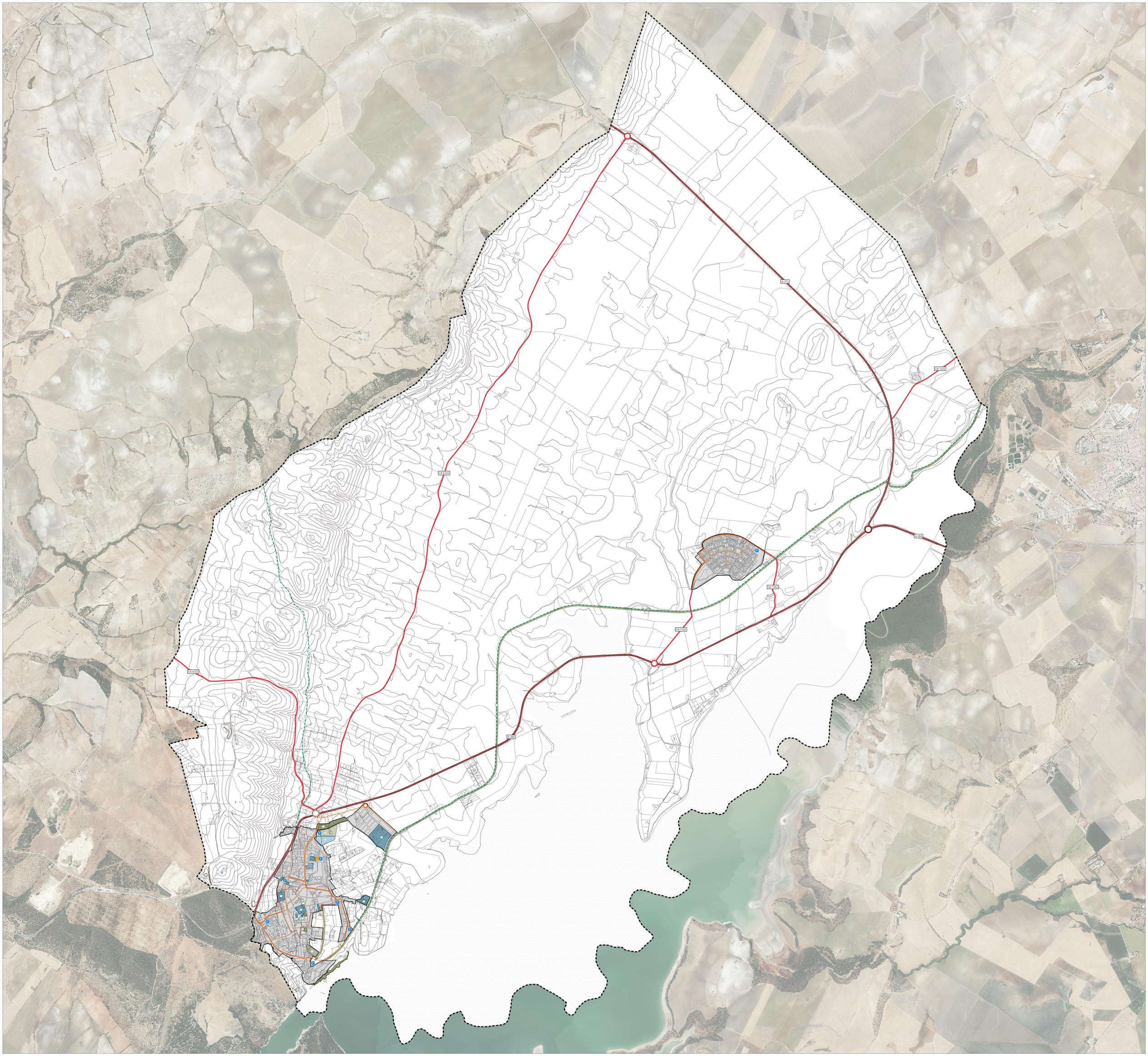

DELIMITACIONES

- LÍMITE DE TÉRMINO MUNICIPAL
- LÍMITE DEL SUELO URBANO
- LÍMITE DEL CONJUNTO HISTÓRICO

SISTEMA GENERAL DE MOVILIDAD

RED VIARIA ESTRUCTURANTE. JERARQUÍA FUNCIONAL

- CORREDOR TERRITORIAL. CARRETERA AUTONÓMICA
- CORREDOR COMARCAL. CARRETERA PROVINCIAL
- CIRCULACIÓN URBANA PRINCIPAL - EXISTENTE
- CIRCULACIÓN URBANA PRINCIPAL - PROPUESTO
- CIRCULACIÓN URBANA AUXILIAR - EXISTENTE
- CIRCULACIÓN URBANA AUXILIAR - PROPUESTO

MOVILIDAD SOSTENIBLE

- VÍA CICLOPEATONAL

S1. Senda de la Vía Verde / S2. Senda de la Sierra Blanca

PRINCIPALES NUDOS DE ARTICULACIÓN VIARIA

- ARTICULACIÓN TERRITORIAL - EXISTENTE / PROPUESTO
- ARTICULACIÓN COMARCAL - EXISTENTE / PROPUESTO
- ARTICULACIÓN URBANA - EXISTENTE / PROPUESTO

ELEMENTOS ESTRUCTURANTES DEL TRANSPORTE

- APARCAMIENTO - EXISTENTE / PROPUESTO
- ESTACIÓN DE AUTOBUSES - EXISTENTE / PROPUESTO

SISTEMA GENERAL DE ESPACIOS LIBRES

- DELIMITACIÓN DE SG-EL EXISTENTE
- DELIMITACIÓN ORIENTATIVA DE SG-EL PROPUESTO
- IDENTIFICADOR SG-EL

[EL] Espacio Libre (plazas, a. peatonales, áreas de juegos)

[ZV] Zona Verde (parques y jardines)

IDENTIFICACIÓN DE SG-EL	
1	Plaza del 1º de mayo [EL]
2	Plaza Alcalde José González [EL]
3	Plaza de San Francisco [EL]
4	Embarcadero [ZV]
5	Recinto Ferial [EL]
6	Ampliación del Recinto Ferial [EL]
7	Parque Municipal [ZV]
8	Parque Lineal del Huerto del Agua [ZV]
9	Vía Verde [ZV]

SISTEMA GENERAL DE EQUIPAMIENTOS

- DELIMITACIÓN DE SG-EQ EXISTENTE
- DELIMITACIÓN ORIENTATIVA DE SG-EQ PROPUESTO
- IDENTIFICADOR SG-EQ

[B] Básico (docente, deportivo, sanitario, asistencial, social, cultural, mercado, religioso, funerario...)

[G] Gestión (administrativo, juzgados, protección civil, policía, prisiones...)

IDENTIFICACIÓN DE SG-EQ	
1	Palacio de los Ribera [B]
2	Ayuntamiento [G]
3	Mercado municipal [B]
4	Casa Ordóñez [B]
5	IES El Convento [B]
6	Cementerio municipal [B]
7	Centro de salud [B]
8	Residencia 3ª Edad [B]
9	Jefatura de Policía [G]
10	Piscina municipal [B]
11	Polideportivo municipal [B]
12	Centro cultural Monasterio [B]
13	Nuevo Instituto de Educación Secundaria [B]

PLAN BÁSICO DE ORDENACIÓN MUNICIPAL

BORNOS (CÁDIZ) · APROBACIÓN INICIAL 2025

ELEMENTOS ESTRUCTURANTES DEL MUNICIPIO: SISTEMAS GENERALES

PBOM BORNOS

arquitectos · GARCÍA DE LOS REYES ARQUITECTOS ASOCIADOS · AYUNTAMIENTO DE BORNOS

ORDENACIÓN

O.4

Escala: 1 / 15.000

0 150 300 450 600

Sistema Referencia: ETRS89 UTM Huso 30N