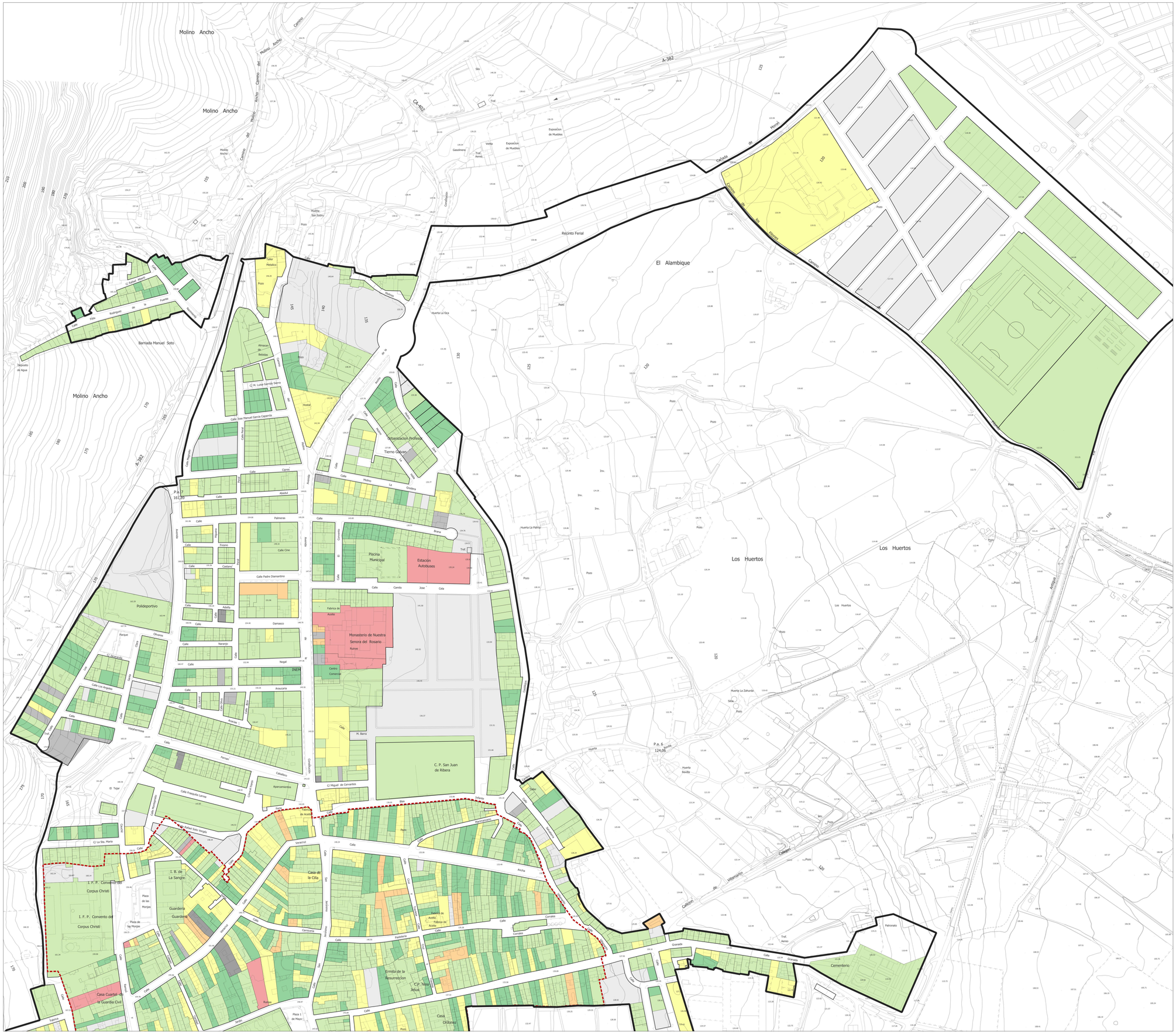

DELIMITACIONES

- LÍMITE TÉRMINO MUNICIPAL
- LÍMITE DEL SUELO URBANO
- LÍMITE CONJUNTO HISTÓRICO BORNOS

ESTADO DE LA EDIFICACIÓN

- EXCELENTE
- BUENO
- DEFICIENTE
- MUY DEFICIENTE
- RUINOSO
- EN REHABILITACIÓN
- EN EJECUCIÓN
- SOLAR

PLAN BÁSICO DE ORDENACIÓN MUNICIPAL

BORNOS (CÁDIZ) . APROBACIÓN INICIAL 2024

ESTADO DE LA EDIFICACIÓN. BORNOS 1

INFORMACIÓN

I.U.4.1

PBOM BORNOS

Escala: 1 / 2.000

0 25 50 75

Sistema Referencia: ETRS89 UTM Huso 30N

arquitectos . GARCÍA DE LOS REYES ARQUITECTOS ASOCIADOS . AYUNTAMIENTO DE BORNOS